

BLAKRAX TRIP ORGANIZER

Jl. Taman Anggrek Regency F8 Rt.03 Rw.16 Saptorenggo Kab. Malang 65154
 Jl. H.Salim No.46 Bintaro Jaya Sektor 1 Jakarta Selatan
 Website : www.bto.co.id
 Email : indonesiabto@gmail.com
 Telp : 0341-3072193



PAKET WISATA MALANG BATU BROMO 4H 3M

- Durasi** : 4H 3M [Start dan Finish di Malang]
- Lokasi** : Kota Batu & Taman Nasional Bromo Tengger Semeru
- Jenis Paket** : Paket Backpacker

Salah satu tujuan wisata di bumi nusantara yang kini jadi pilihan utama adalah **Kota Wisata Batu**. Mengapa Batu layak jadi tujuan berwisata keluarga Indonesia? Karena Kota Wisata Batu memiliki pilihan obyek wisata terlengkap. Sejak zaman Belanda, Batu sudah dikenal dengan panoramanya yang indah dan udaranya yang sejuk, sehingga pantas dijuluki sebagai Little Switzerland (Swis kecil di pulau Jawa).

Gunung Bromo, merupakan gunung berapi yang masih aktif dan paling terkenal sebagai obyek wisata di Jawa Timur. Sebagai sebuah obyek wisata, Gunung Bromo menjadi menarik karena statusnya sebagai gunung berapi yang masih aktif.

TEMPAT YANG DITUJU :

Alun-alun Batu | Coban Rondo | Taman Labirin | Gunung Banyak | Omah Kayu | Cafe Sawah | Museum Angkut | Batu Night Spectacular | Petik Apel | Selecta | Jatipark 2 Batu Secret Zoo | Museum Satwa | Dino Park Jatipark 3 | Coban Talun | Kampung Warna Warni | Spot Sunrise Penanjakan | Gunung Bromo | Pura Luhur | Kawah Bromo | Savana | Pasir Berbisik | Bukit Teletubbies | Pusat Oleh-oleh

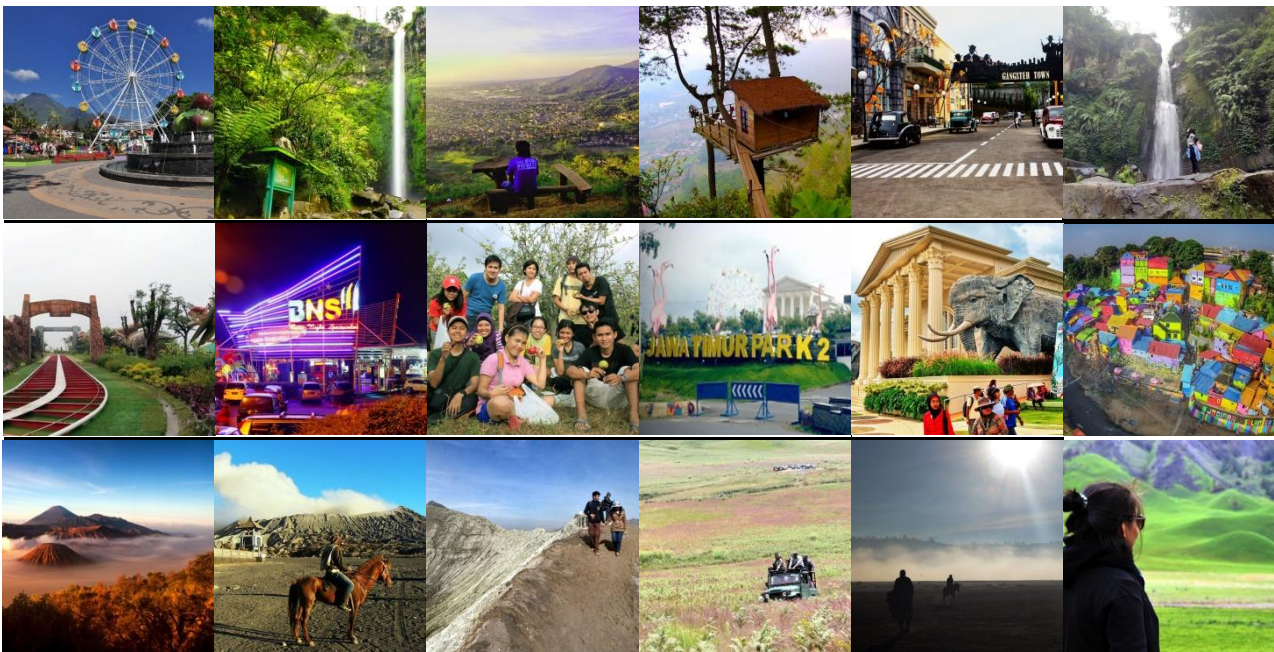

PAKET BACKPACKER

BIAYA TERMASUK	BIAYA TIDAK TERMASUK	JUMLAH	HARGA PER ORANG
<ul style="list-style-type: none"> • Transport selama Trip • Minibus / Elf • Jeep Kanvas • Angkot • Makan 10x • Snack 1x • Air Mineral Selama Trip • Penginapan/Homestay • Tiket Masuk Wisata • Merchandise Pin • Tour Guide • Dokumentasi Foto (Copy File) • Asuransi Jasindo 	<ul style="list-style-type: none"> • Tiket PP dari kota asal ke Malang • Biaya lain diluar fasilitas 	10	Rp. 2.150.000
		9	Rp. 2.200.000
		8	Rp. 2.250.000
		7	Rp. 2.350.000
		6	Rp. 2.400.000
		5	Rp. 2.500.000
		4	Rp. 2.800.000
3	Rp. 3.300.000		
2	Rp. 4.300.000		

ITINERARY

HARI PERTAMA	
07.00 - 09.00	Penjemputan di Stasiun / Bandara Include Sarapan Nasi Box
09.00 - 10.30	Perjalanan ke Coban Rondo
10.30 - 11.30	Explore Coban Rondo & Taman Labirin
11.30 - 12.00	Perjalanan ke Omah Kayu
12.00 - 13.00	Explore Omah Kayu
13.00 - 14.30	ISHOMA di Cafe Sawah
14.30 - 15.00	Perjalanan Ke Museum Angkut
15.00 - 17.00	Explore Museum Angkut
17.00 - 18.00	Check in Homestay (Optional) Istirahat Sejenak / Bersih-bersih
18.00 - 19.00	ISHOMA Di Local Resto
19.00 - 19.30	Perjalanan Ke Batu Night Spectacular
19.00 - 20.00	Perjalanan Ke Homestay
19.30 - 21.00	Explore Batu Night Spectacular
21.00 - 21.30	Kembali Ke Homestay
21.30 - 07.00	Istirahat
HARI KEDUA	
07.00 - 08.00	Sarapan di Homestay
08.00 - 09.00	Perjalanan Ke Coban Talun
09.00 - 11.00	Explore Coban Talun
11.00 - 12.00	Perjalanan Ke Local Resto
12.00 - 13.00	ISHOMA Di Local Resto
13.00 - 14.00	Perjalanan Ke Jatipark 3
14.00 - 17.00	Explore Dino Park Jatipark 3
17.00 - 18.00	Perjalanan Ke Local Resto
18.00 - 19.00	ISHOMA Di Local Resto
19.00 - 20.00	Kembali Ke Homestay
20.00 - 07.00	Istirahat
HARI KETIGA	
07.00 - 08.00	Sarapan di Homestay
08.00 - 09.00	Perjalanan Ke Kebun Apel
09.00 - 10.00	Petik Apel & Makan Sepuasnya
10.00 - 10.30	Perjalanan Ke Selecta
10.30 - 12.00	Explore Selecta
12.00 - 13.00	ISHOMA Di Local Resto
13.00 - 14.00	Perjalanan Ke Jatipark 2
14.00 - 17.00	Explore Jatipark 2 (Batu Scret Zoo & Museum Satwa)
17.00 - 18.00	Santai Sore di Alun-alun Batu
18.00 - 19.00	ISHOMA Di Local Resto
19.00 - 20.00	Belanja oleh-oleh
20.00 - 20.30	Kembali Ke Homestay
20.30 - 00.00	Istirahat (Persiapan Ke Bromo)
HARI KEEMPAT	
00.00 - 01.00	Bangun Tidur, Persiapan Ke Bromo
01.00 - 04.00	Perjalanan Ke Bromo Menggunakan Jeep (Include Snack)
04.00 - 06.00	Hunting Sunrise Di Pananjakan (Sholat Subuh Bagi Yang Menjalankan)
06.00 - 08.00	Explore Kawah Bromo & Pura Luhur Poten
08.00 - 10.00	Explore Savana, Pasir Berbisik, Bukit Teletubbies
10.00 - 12.00	Kembali Ke Homestay
12.00 - 13.30	Bersih-Bersih, Check Out, Makan Siang
13.30 - 14.00	Perjalanan Ke Kampung Warna Warni
14.00 - 15.00	Explore Kampung Warna Warni
15.00 - 16.00	Perjalanan Ke Stasiun / Bandara
16.00 - 17.00	Trip Selesai Di Stasiun / Bandara

INFORMASI TAMBAHAN :

- Untuk transportasi dari kota asal menuju serta pulang dari lokasi penjemputan bisa dikonsultasikan dengan **Marketing Kami**
- Program acara bersifat fleksibel dan menyesuaikan dari situasi dan kondisi di lapangan

PERHATIAN :

Diharapkan peserta mempersiapkan diri secara maksimal (kondisi dan perlengkapan), serta mempelajari itinerary yang telah disusun **Blakrax Trip Organizer** supaya acara berjalan dengan lancar, terima kasih.

PERLENGKAPAN YG DIBAWA :

- Kartu Identitas (KTM/KTP/SIM)
- Daypack/Ransel rekomended
- Pakaian secukupnya
- Jaket tebal, sarung tangan, kupluk/kerpus
- Perlengkapan mandi
- Masker
- Obat-obatan pribadi
- Etc (yang dianggap perlu untuk peserta bawa)

PENDAFTARAN

- Kirim data lengkap ke email Contact Person dengan format :

Nama lengkap :.....

No KTP :.....

Kota :.....

No Telp :.....

Email :.....

Gender :..... (L/P)

Tanggal lahir :.....

*Kelengkapan data peserta dibutuhkan untuk proses cover asuransi

INFO RESERVASI

HOTLINE : 0341-3072193 (JAM KERJA)

Email : indonesiabto@gmail.com

PEMBAYARAN :

- Transfer DP 50% dari harga paket sebagai tanda jadi paling lambat H-14 acara
- Transfer sisa pelunasan dari harga paket paling lambat H-7 acara
- Bukti transfer DP dan Pelunasan dikirim ke Contact Person
- **Rekening BCA : 4391511246 A.N. Ischamdi Dwi Rangga KCP Tumpang**

PERATURAN DAN KETENTUAN

1. Peserta diwajibkan mengisi dan mengirimkan data lengkap dalam proses pendaftaran karena data diperlukan untuk proses cover asuransi.
2. Tidak mempunyai riwayat penyakit kronis seperti Epilepsi, Asma, Jantung, Vertigo dan penyakit lainnya yang berbahaya yang dikhawatirkan kambuh saat berjalannya trip.
3. Peserta usia di bawah 3 tahun menjadi tanggung jawab orang tua/wali (tidak dikenakan biaya), usia 3-5 tahun dikenakan setengah harga, usia 5 tahun ke atas dikenakan biaya penuh.
4. Batasan maksimal usia 65 tahun untuk mengikuti trip.
5. Cover asuransi minimal 5 tahun dan maksimal 65 tahun tercatat mulai berjalannya trip.
6. Peserta harus mematuhi deadline pembayaran DP/Pelunasan dalam proses keikutsertaan trip.
7. Peserta dianggap fix/jadi mengikuti trip jika sudah melakukan pembayaran sampai tahap pelunasan.
8. Jika terjadi kondisi force majeure akan ada opsi pengalihan trip dengan penyesuaian biaya atau destinasi yang akan diinformasikan ke peserta. Jika peserta tidak menyetujui opsi di atas, maka dianggap cancel dan biaya yang sudah masuk tidak dapat dikembalikan / hangus.
9. Pembatalan trip dari pihak peserta, biaya yang sudah masuk tidak dapat dikembalikan melainkan peserta dapat mencari pengganti peserta atau pindah jadwal ke trip lain.
10. Bagi peserta yang include tiket, proses pembatalan atau refund tiket (Kereta/Pesawat/Bus) menjadi tanggungjawab peserta sepenuhnya.
11. Jalur musyawarah akan ditempuh jika terjadi pembatalan acara diwaktu hari H oleh pihak Blakrax Trip Organizer dikarenakan kondisi "Force Majeure".
12. Itinerary/Rundown Acara bisa berubah sewaktu-waktu menyesuaikan situasi dan kondisi di lapangan.
13. Peserta tidak diperbolehkan membawa senjata tajam, narkoba, minuman keras dan lain sebagainya yang mengandung indikasi kriminalitas.
14. Pihak Blakrax Trip Organizer tidak bertanggung jawab atas kerusakan/kehilangan barang peserta dalam keikutsertaan trip, akibat kelalaian peserta.
15. Pihak Blakrax Trip Organizer tidak bertanggung jawab atas segala kejadian akibat ketidakpatuhan peserta atas peraturan dan ketentuan di atas.
16. Peserta dimohon membaca secara saksama peraturan dan ketentuan serta dianggap mengerti dan menyetujui peraturan dan ketentuan di atas.

***FORCE MAJEURE** : **Force Majeure** yang dimaksud dalam peraturan & ketentuan di atas adalah suatu keadaan memaksa di luar batas kemampuan kedua belah pihak yang dapat mengganggu bahkan menggagalkan terlaksananya kegiatan, seperti : bencana alam, peperangan, pemogokan, sabotase, pemberontakan masyarakat, blokade, kebijaksanaan Pemerintah khususnya yang disebabkan karena keadaan di luar kemampuan manusia.

Liburan Cerdas dan Menyenangkan!!! 🤗👉